

Belegungsstand am 01.10.2018

Einrichtung	aktuelles Platzangebot (incl. Reserveplätze)		freie Plätze		Auslastung in %
	12.00 bis 14.00	Ganztags	12.00 bis 14.00	Ganztags	
An der Masch	65	60	0	6	95,2%
Rathausstraße (ab 11/2018)					
St. Mathilde, Eichstrasse*	15	27	0	0	100,0%
St. Marien, Ohestraße	50	18	3		95,6%
Sudewiesenstraße**		39		0	100,0%
Thomaskindergarten*	44	36	0	0	100,0%
Im Langen Feld	63		13		79,4%
Ahornstraße (ab 11/2018)					
Wülferoder Straße	40	35	0	0	100,0%
Marktplatz***	50	25	3	3	92,0%
Brucknerweg***	72	42	3		97,4%
AWO, Lange Weihe*	75	36	7	2	91,9%
Rethen, Im Park	35	40	0	0	100,0%
Insel, Rethen	65	10	16		78,7%
Familienzentrum*		17		0	100,0%
Sehlwiese	50	50	13	0	87,0%
Gleidingen	65	60	2	0	98,4%
St. Nicolai, Stiftungsstrasse*	17	20	4	5	75,7%
DRK, Barmklagesweg	60	40	14	5	81,0%
Insgesamt	766	555	78	21	92,5%

* Kita mit integrativem Betreuungsangebot

** ohne auswärtige Kontingent-Kinder

*** incl. bis 07/2020 genehmigte Übergangsgruppe mit 25 Plätzen

Die Plätze mit Betreuungszeiten bis 12.00 / 13.00 / 14.00 Uhr werden bedarfsgerecht vergeben, bei einem Wechsel der Betreuungszeit müssen die Kinder nicht die Gruppe wechseln.

Das Platzangebot kann im Mehrjahresvergleich schwanken, da die Betreuung von Hortkindern in sog. altersübergreifenden Gruppen die Plätze für 3-6jährige verringert.

Stadt Laatzen	2017/2018				2018/2019				2019/2020				2020/2021			
Platzangebot*	1331**				1440***				1447****				1522*****			
Gesamtzahl Kinder Jahrgänge 2-5	1505				1534				1546				1519			
Deckung in %	88,4				93,9				93,6				100,2			
Benötigte Platzzahl bei 95,0 % Deckung	1430				1458				1469				1443			
Defizit / Überhang	-99				-18				-22				+79			
Gesamtzahl Kinder unter Berücksichtigung der Bautätigkeit	1553				1587				1664				1641			
Benötigte Plätze unter Berücksichtigung der Bautätigkeit	1475				1508				1581				1559			
Defizit / Überhang	-144				-68				-134				-37			
Kinderzahl lt. EWO	2-3	3-4	4-5	5-6	2-3	3-4	4-5	5-6	2-3	3-4	4-5	5-6	2-3	3-4	4-5	5-6
Daten nach Jahrgängen*****	407	381	407	340	414	418	383	319	395	414	418	319	361	395	414	349
f tatsächlich betreute Kinder nach Jahrgängen	Stand 31.07.18								Bemerkungen: (Stand: 01.10.2018) Belegte Plätze: 1222 noch freie Plätze: 218 Zahl der angemeldeten Kinder, die bis zum 31.07.19 das 3. Lebensjahr vollenden: 307 * Angaben jeweils incl. Platzangebot Kita Sudewiesenstr. (ohne auswärtige Kinder Kontingent AKK) ** einschließlich der befristet genehmigten Übergangsguppen Brucknerweg und Gutenbergstraße *** incl. neue Plätze in Kitas Rathausstraße und Ahornstraße **** Schulpflichtige Kinder sind abgezogen.							
Kindergarten	263	348	349	311												
in auswärtigen Kitas	7	4	18	14												
in sonderpädagog. Kitas		2	11	15												
gesamt	270	354	378	340												
in % der gemeldeten Jahrgänge	66,3	92,9	92,9	100,0												
in % bezogen auf 4 Jahrgänge (in Klammern nur Kitaplätze in Laatzen)	89,2 (84,5)															
					Stand 01.10.18											
Auslastung der Einrichtungen in %	95,5%				84,9%											

Alt-Laatzen	2017/2018				2018/2019				2019/2020				2020/2021			
Platzangebot	167				217*				217				217			
Gesamtzahl Kinder Jahrgänge 2-5	184				197				205				199			
Deckung in %	90,8				110,2				105,8				109,0			
Benötigte Platzzahl bei 95,0 % Deckung	175				188				195				189			
Defizit / Überhang	-8				+29				+22				+28			
Gesamtzahl Kinder unter Berücksichtigung der Bautätigkeit					205				215				206			
Benötigte Plätze unter Berücksichtigung der Bautätigkeit					195				205				196			
Defizit / Überhang					+22				+12				+21			
Kinderzahl lt. EWO	2-3	3-4	4-5	5-6	2-3	3-4	4-5	5-6	2-3	3-4	4-5	5-6	2-3	3-4	4-5	5-6
Daten nach Jahrgängen	58	50	38	38	60	55	52	30	46	60	55	44	47	46	60	46
tatsächlich betreute Kinder nach Jahrgängen	Stand 31.07.18								Bemerkungen: (Stand: 01.10.2018) Belegte Plätze: 161 noch freie Plätze: 56 Zahl der angemeldeten Kinder, die bis zum 31.07.18 das 3.Lebensjahr vollenden: 59 * incl. Kita Rathausstraße ab 11/2018. ** Kinder aus anderen Stadtteilen werden mitbetreut.							
	2-3	3-4	4-5	5-6												
	43	46	44	28												
in % der gemeldeten Jahrgänge	74,1	92,0	115,8**	73,7												
in % bezogen auf 4 Jahrgänge	87,5															
					Stand 01.10.18											
Auslastung der Einrichtungen in %	96,4				74,2											

Grasdorf	2017/2018				2018/2019				2019/2020				2020/2021			
Platzangebot*	85				86				86				86			
Gesamtzahl Kinder Jahrgänge 2-5	87				105				96				92			
Deckung in %	97,7				81,9				89,6				93,5			
Benötigte Platzzahl bei 95,0 % Deckung	83				100				91				88			
Defizit / Überhang	+2				-14				-5				-2			
Gesamtzahl Kinder unter Berücksichtigung der Bautätigkeit					112				108				100			
Benötigte Plätze unter Berücksichtigung der Bautätigkeit					107				103				95			
Defizit / Überhang					-21				-17				-9			
Kinderzahl lt. EWO	2-3	3-4	4-5	5-6	2-3	3-4	4-5	5-6	2-3	3-4	4-5	5-6	2-3	3-4	4-5	5-6
Daten nach Jahrgängen	24	26	23	14	32	26	27	20	15	32	26	23	23	15	32	22
tatsächlich betreute Kinder nach Jahrgängen**	Stand 31.07.18								Bemerkungen: (Stand: 01.10.2018) Belegte Plätze: 83 noch freie Plätze: 3 Zahl der angemeldeten Kinder, die bis zum 31.07.19 das 3. Lebensjahr vollenden: 33 (Stadtgebiet) In der Kita Sudewiesenstr. betreute Laatzener Kinder (insgesamt): Alt-Laatzen 1 Laatzen-Mitte 5 Grasdorf 17 Rethen 9 Gleidingen 2 Ingeln-Oesselse 1							
nur Kinder aus Grasdorf (Überhänge durch mitbetreute Kinder aus anderen Stadtteilen)	2-3	3-4	4-5	5-6												
	13	19	30**	21**												
in % der gemeldeten Jahrgänge	54,2	73,1	130,4	150,0												
in % bezogen auf 4 Jahrgänge	95,4															
					Stand 01.10.18											
Auslastung der Einrichtungen in %	97,6				96,5											

* wegen des überörtlichen Einzugsbereiches wird das Platzangebot der Kita Sudewiesenstraße entsprechend der mehrjährigen Durchschnittswerte an dieser Stelle nur mit 35% (= 18 Plätze) berücksichtigt. Das Komplettangebot (z.Zt. 39 Plätze für Laatzener Kinder) wird nur im Gesamtüberblick erfasst.

** z.T. Überhänge durch Kinder aus anderen Stadtteilen (z.Zt.16 Kinder aus Rethen)

Laatzen-Mitte	2017/2018				2018/2019				2019/2020				2020/2021			
Platzangebot	518*				572**				579***				579****			
Gesamtzahl Kinder Jahrgänge 2-5	593				594				616				623			
Deckung in %	87,4				96,3				94,0				92,9			
Benötigte Platzzahl bei 95,0 % Deckung	564				564				585				592			
Defizit / Überhang	-46				+8				-6				-13			
Gesamtzahl Kinder unter Berücksichtigung der Bautätigkeit					617				655				660			
Benötigte Plätze unter Berücksichtigung der Bautätigkeit					586				622				627			
Defizit / Überhang					-14				-43				-48			
Kinderzahl lt. EWO	2-3	3-4	4-5	5-6	2-3	3-4	4-5	5-6	2-3	3-4	4-5	5-6	2-3	3-4	4-5	5-6
Daten nach Jahrgängen	159	146	154	134	161	160	143	130	176	161	160	119	153	176	161	133
tatsächlich betreute Kinder nach Jahrgängen	Stand 31.07.18								Bemerkungen: (Stand: 01.10.2018) Belegte Plätze: 487 noch freie Plätze: 85 Zahl der angemeldeten Kinder, die bis zum 31.07.19 das 3. Lebensjahr vollenden: 113 * einschließlich der bis 7/2020 befristet genehmigten Übergangsgruppen Brucknerweg und Gutenbergstraße ** incl. 54 zusätzliche Plätze in der Kita Ahornstraße *** incl. 50 zusätzliche Plätze in der Kita Kiefernweg ab 01/20 abzgl. wegfallende Plätze Kiga im Langen Feld. ****Verlängerung der befristeten Übergangsgruppen bis zur Fertigstellung der Kita Würzburger Straße einkalkuliert.							
	2-3	3-4	4-5	5-6												
	98	136	138	131												
in % der gemeldeten Jahrgänge	61,6	93,2	89,6	97,8												
in % bezogen auf 4 Jahrgänge	84,8															
					Stand 01.10.18											
Auslastung der Einrichtungen in %	97,1				85,1											

Rethen	2017/2018				2018/2019				2019/2020				2020/2021			
Platzangebot	267				267				267				317***			
Gesamtzahl Kinder Jahrgänge 2-5	308				317				322				326			
Deckung in %	86,7*				84,2				82,9				89,6			
Benötigte Platzzahl bei 95,0 % Deckung	293				301				306				310			
Defizit / Überhang	-26				-34				-39				+7			
Gesamtzahl Kinder unter Berücksichtigung der Bautätigkeit					326				358				381			
Benötigte Plätze unter Berücksichtigung der Bautätigkeit					310				340				362			
Defizit / Überhang					-43				-73				-45			
Kinderzahl lt. EWO	2-3	3-4	4-5	5-6	2-3	3-4	4-5	5-6	2-3	3-4	4-5	5-6	2-3	3-4	4-5	5-6
Daten nach Jahrgängen	89	67	73	79	82	98	72	65	82	82	98	60	80	82	82	82
f tatsächlich betreute Kinder nach Jahrgängen	Stand 31.07.18								Bemerkungen: (Stand: 01.10.2018) Belegte Plätze: 238 noch freie Plätze: 29 Zahl der angemeldeten Kinder, die bis zum 31.07.19 das 3. Lebensjahr vollenden: 48 * zzgl. der in der Kita Ohestr. (16), Kita Lange Weihe (5) und in der Kita Sudewiesenstr. (9) betreuten Rethener Kinder ergibt sich eine Quote von 93,7%. ** Prozentzahl in der Klammer gibt die Quote incl. der in den anderen Stadtteilen betreuten Rethener Kinder an.							
	2-3	3-4	4-5	5-6												
	54	67	64	63												
in % der gemeldeten Jahrgänge	60,7	100,0	87,7	79,7												
in % bezogen auf 4 Jahrgänge	80,5 (87,3)**															
					Stand 01.10.18											
Auslastung der Einrichtungen in %	92,9				89,1											

Gleidungen	2017/2018				2018/2019				2019/2020				2020/2021			
Platzangebot	125				125				125				150*			
Gesamtzahl Kinder Jahrgänge 2-5	192				178				172				143			
Deckung in %	65,1				70,2				72,7				122,4			
Benötigte Platzzahl bei 95,0 % Deckung	182				169				164				136			
Defizit / Überhang	-57				-44				-39				+7			
Gesamtzahl Kinder unter Berücksichtigung der Bautätigkeit					178				188				155			
Benötigte Plätze unter Berücksichtigung der Bautätigkeit					169				179				148			
Defizit / Überhang					-44				-54				+2			
Kinderzahl lt. EWO	2-3	3-4	4-5	5-6	2-3	3-4	4-5	5-6	2-3	3-4	4-5	5-6	2-3	3-4	4-5	5-6
Daten nach Jahrgängen	49	52	47	44	41	46	52	39	39	41	46	46	25	39	41	38
tatsächlich betreute Kinder nach Jahrgängen	Stand 31.07.18								Bemerkungen: (Stand: 01.10.2018) Belegte Plätze: 123 noch freie Plätze: 2 Zahl der angemeldeten Kinder, die bis zum 31.07.19 das 3. Lebensjahr vollenden: 36 * Zuordnung von 25 Plätzen der neuen Kita Am Erdbeerhof							
	2-3	3-4	4-5	5-6												
	20	40	36	29												
in % der gemeldeten Jahrgänge	40,8	76,9	76,6	65,9												
in % bezogen auf 4 Jahrgänge	65,1															
					Stand 01.10.18											
Auslastung der Einrichtungen in %	100,0				98,4											

Ingeln-Oesslese	2017/2018				2018/2019				2019/2020				2020/2021			
Platzangebot	137				152*				152				152			
Gesamtzahl Kinder Jahrgänge 2-5	141				143				139				135			
Deckung in %	97,2				106,3				109,4				112,6			
Benötigte Platzzahl bei 95,0 % Deckung	134				136				132				128			
Defizit / Überhang	+3				+16				+20				+24			
Gesamtzahl Kinder unter Berücksichtigung der Bautätigkeit					148				144				138			
Benötigte Plätze unter Berücksichtigung der Bautätigkeit					141				137				131			
Defizit / Überhang					+11				+15				+21			
Kinderzahl lt. EWO	2-3	3-4	4-5	5-6	2-3	3-4	4-5	5-6	2-3	3-4	4-5	5-6	2-3	3-4	4-5	5-6
Daten nach Jahrgängen	28	40	42	31	38	32	38	35	37	38	32	32	33	37	38	27
tatsächlich betreute Kinder nach Jahrgängen	Stand 31.07.18								Bemerkungen: (Stand: 01.10.2018) Belegte Plätze: 109 noch freie Plätze: 43 Zahl der angemeldeten Kinder, die bis zum 31.07.19 das 3.Lebensjahr vollenden: 18 * incl. Erweiterung der Kita Barmklagesweg							
	2-3	3-4	4-5	5-6												
	25	38	30	38												
in % der gemeldeten Jahrgänge	89,3	95,0	71,4	122,6												
in % bezogen auf 4 Jahrgänge	92,9															
					Stand 01.10.18											
Auslastung der Einrichtungen in %	95,6				71,7											

Kitabedarfsplanung-Deckungsquote

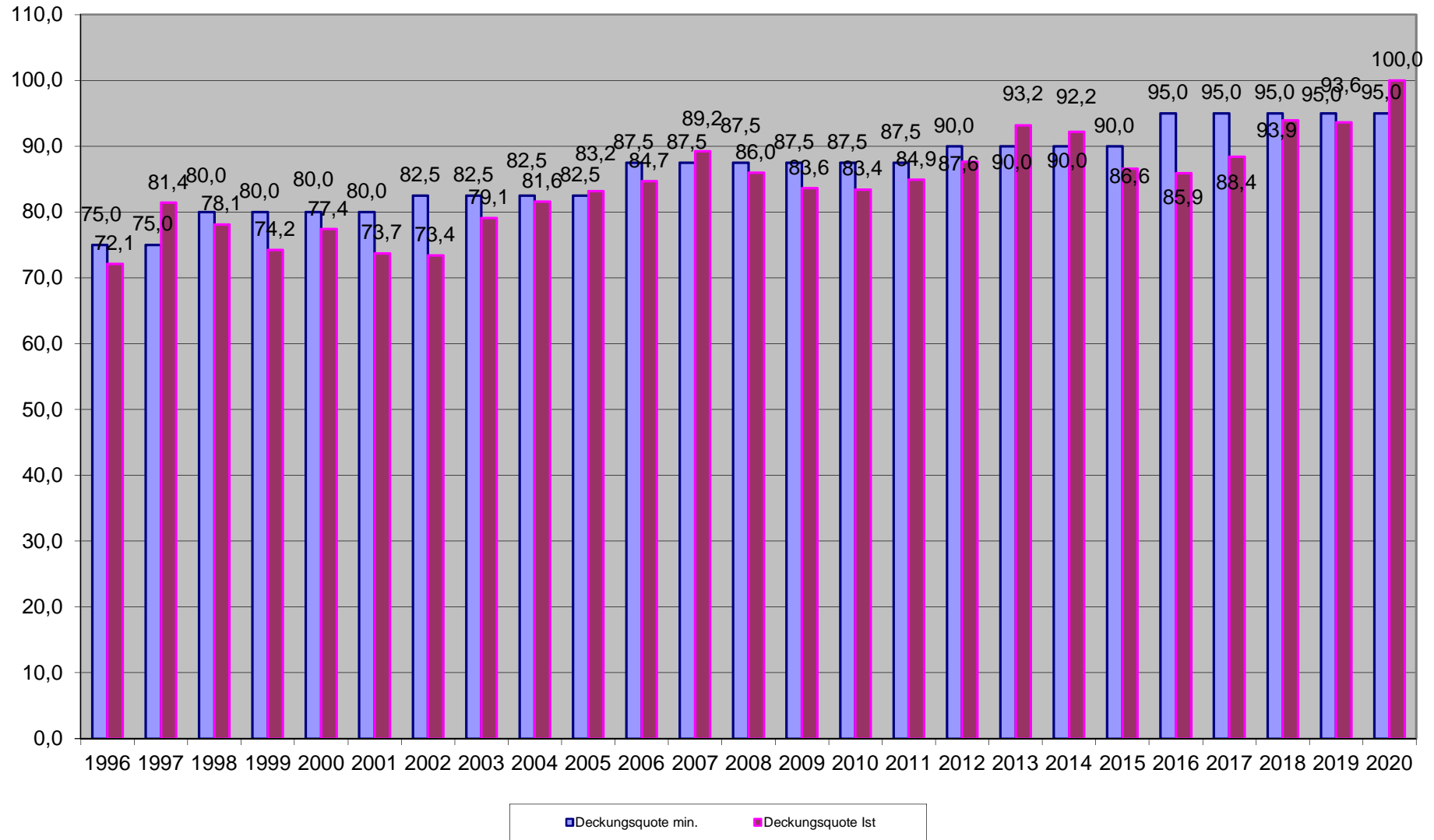

Platzangebot und Bedarf

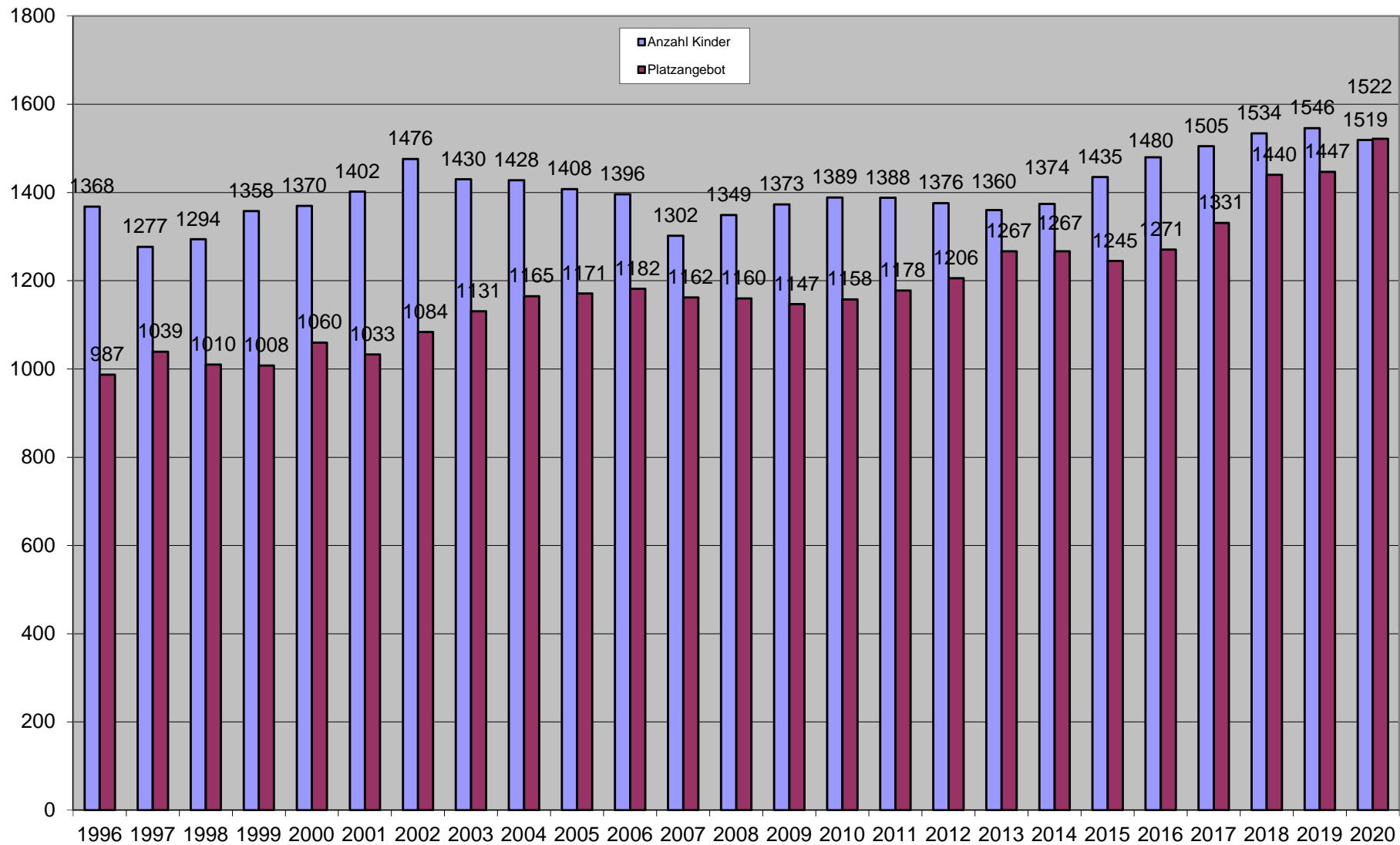

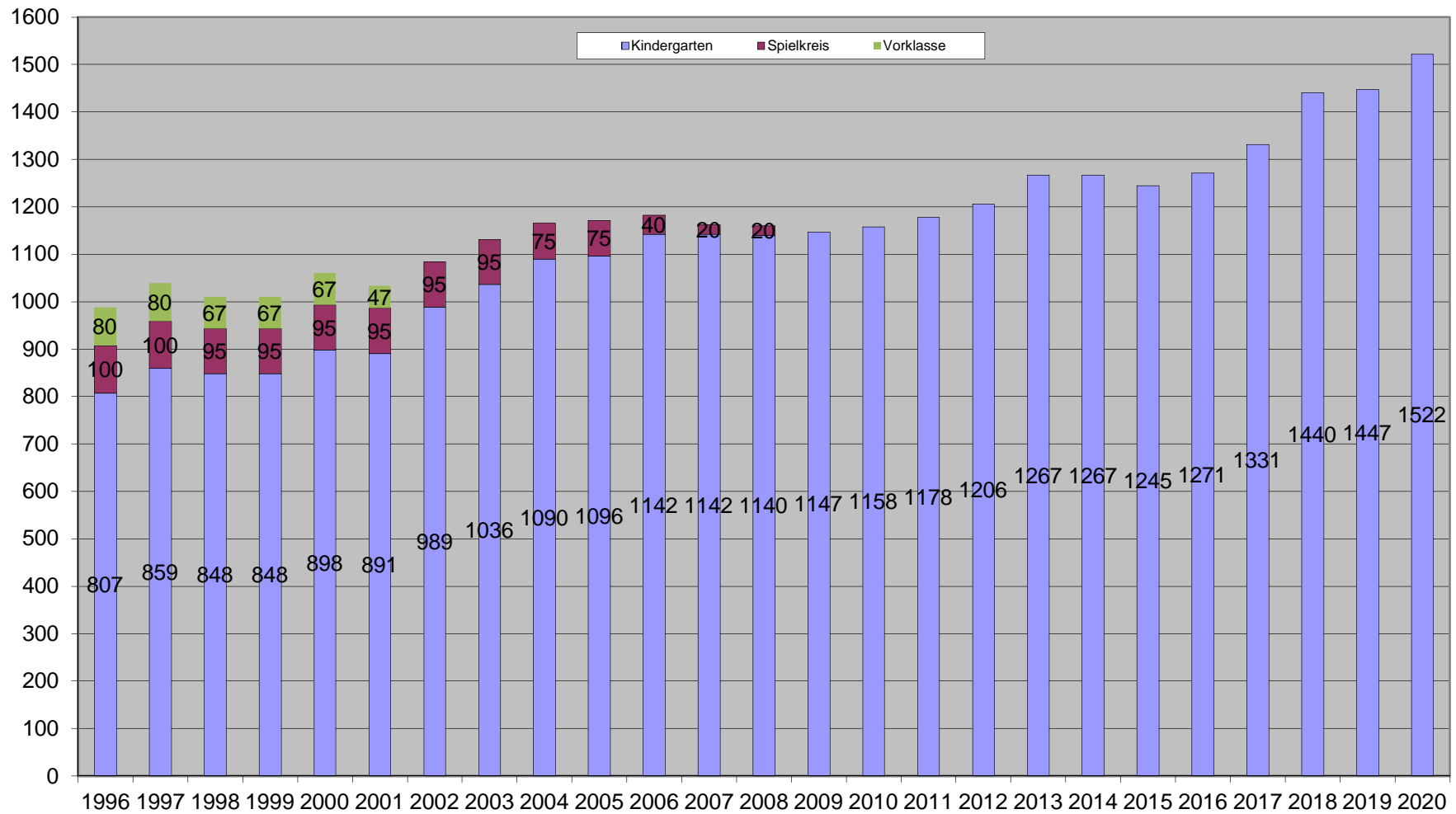

Einrichtung	Belegung nach Jahrgängen (Alter der Kinder am Stichtag 31.07.2018)				Gesamt	Platzangebot	Auslastung in %
	3jährige	4jährige	5jährige	6jährige			
<i>Städtisch</i>							
An der Masch	38	30	31	20	119	125	95,2%
Sudewiesenstraße*	16	10	17	5	50	50	100,0%
Marktplatz	12	17	24	14	67	75	89,3%
Im Langen Feld	5	18	18	21	62	63	98,4%
Wülferoder Straße	16	18	26	15	75	75	100,0%
Brucknerweg	23	39	21	27	110	114	96,5%
Insel, Rethen	15	12	17	25	69	75	92,0%
Familienzentrum**	2	10	3	2	17	17	100,0%
Sehlwiese	22	22	26	17	87	90	96,7%
Gleidingen	20	40	36	29	125	125	100,0%
<i>Freie Träger</i>							
St. Mathilde, Eichstrasse**	5	16	13	8	42	42	100,0%
St. Marien, Ohestraße	8	15	25	18	66	67	98,5%
Thomaskindergarten**	10	21	25	23	79	80	98,8%
AWO, Lange Weihe**	32	23	24	31	110	111	99,1%
Rethen, Im Park	15	23	18	19	75	75	100,0%
St. Nicolai, Stiftungsstrasse**	7	10	9	10	36	37	97,3%
DRK, Barmklagesweg	18	28	21	28	95	100	95,0%
Insgesamt	264	352	354	312	1284	1321	97,2%

in auswärtigen Einrichtungen	7	6	29	29	71
------------------------------	---	---	----	----	-----------

* Aufgrund der besonderen Öffnungszeiten überörtlicher Einzugsbereich

** Kita mit integrativem Betreuungsangebot

Bedingt durch den Stichtag 31.07. = Ende des Betreuungsjahres ergibt sich der hohe Anteil der 6jährigen. Diese Kinder verlassen die Einrichtung mit Ablauf des Betreuungsjahres ebenso wie ein Teil der 5jährigen, die bis zum 30.09. noch das sechste Lebensjahr vollenden, da sie schulpflichtig sind (Ausnahme: sog. Flexi-Kinder - 2018/19 waren das 10 Kinder).