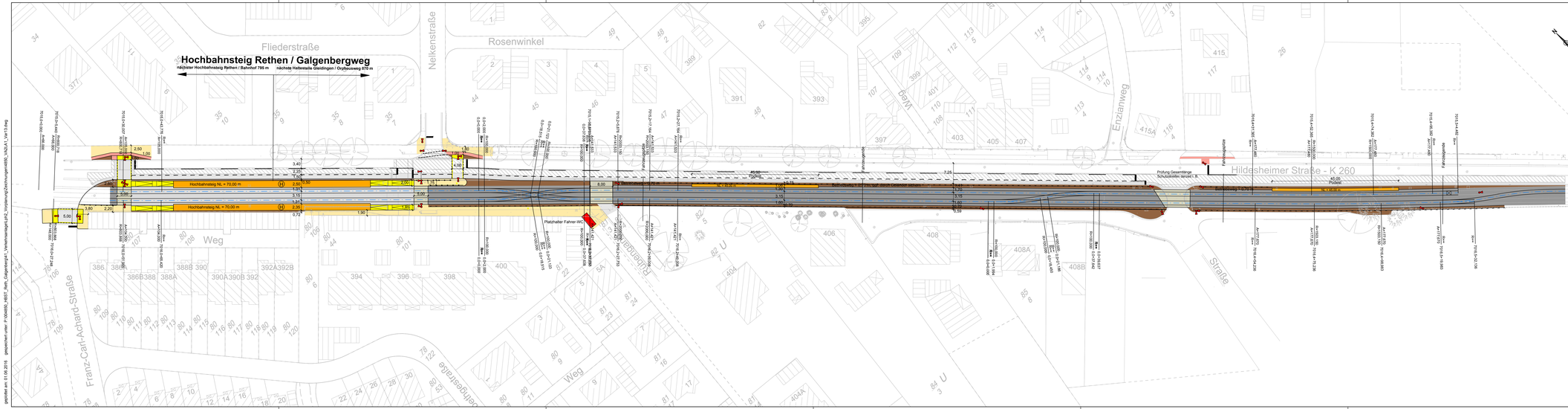


Legende

- Fahrbahn
- Anliegerfahrgasse
- Fahrbahn Decke fräsen
- Fahrbahn- und Gleisbereich
- besonderer Bahnkörper - Schotter
- besonderer Bahnkörper - Pflaster
- Gehweg / Betriebsweg
- Gehweg anpassen
- Pflaster anpassen
- Überweg, Rampe, Treppe
- Hochbahnsteig
- Podest
- Grünfläche
- Sicherheitsstreifen - Pflaster
- Gebäude
- Gehwegfurt
- Fahrbahnmarkierung
- Signalanlage Planung
- Baum Bestand
- Geländer / Drängelgitter
- Zaun
- Gleise / Gleisachse
- Rinne
- Gleisabschluss
- Rückbau / Abbruch
- Grunderwerb
- Schleppkurve
- Baum neu
- Abbruch

Ind.	Art der Änderung/Ergänzung	Datum	Trans/Tec/Bau

Pkr:	4850
Bearb.:	Lütke-Alsmann
ges.:	Feber
gepr.:	
Zchg.:	VA 2 LA 1

Entwurfsverfasser
Hannover,
05 / 2016
05 / 2016

TransTecBau
TransTec Bauplanungs- und Managementgesellschaft Hannover mbH
Ina-Wolkowa-Weg 11 D-30167 Hannover
tel.: +49 (0) 511 / 3905-1299
e-mail: info@transtecbau.de
internet: www.transtecbau.de

Projektbeteiligte

üstra Hannoversche Verkehrsbetriebe Aktiengesellschaft

Stadt Laatzen

Team 61

ges. / gepr.

Datum

Unterschrift

Projekt:	Vorhabenträger
Blatt:	Hannover,
Anl.: Blatt:	
Größe: B 29,7 cm L 135,0 cm F 0,40 m²	
Verkehrsanlage Gleis/Straße	
M 1: 500	

infra Infrastrukturgesellschaft Region Hannover GmbH

Stadtbahnstrecke B-Süd

Barrierefreier Ausbau

der Stadtbahnhaltestellen in Rethen

Hochbahnsteig Rethen / Galgenbergweg

- Vorplanung -

Lageplan Variante 13

VORABZUG 01.06.2016

gespeichert unter: P:\004000_HB97 Rethen, Galgenbergweg\1_Vorhabenträger\Lp\03_Vorplanung\Zeichnungen\4850_VA2LA1_Vorl.13.dwg
gezeichnet am: 01.06.2016