

Belegungsstand am 01.10.2025

Einrichtung	Träger	Stadtteil	aktuelles Platzangebot Kernzeiten			freie Plätze			Auslastung in %
			8.00 bis 12.00/ 13.00 Uhr	8.00 bis 14.00 Uhr	Ganztags*** (8.00 - 15.30/16.00/ 16.30 Uhr	8.00 bis 12.00/ 13.00 Uhr	8.00 bis 14.00 Uhr	Ganztags*** (8.00 - 15.30/16.00/ 16.30 Uhr	Plätze gesamt
An der Masch	Stadt Laatzen	Alt-Laatzen	50	75	0	8	35	0	65,6%
Rathausstraße	Stadt Laatzen	Alt-Laatzen	20	30	0	0	10	0	80,0%
St. Mathilde, Eichstrasse*	Kath. Kirche	Alt-Laatzen	0	42	0	0	3	0	92,9%
ev. Kita Grasdorf (Ohestraße)	Ev. Kirche	Grasdorf	25	25	25	7	4	2	82,7%
Sudewiesenstraße**	Stadt Laatzen	Grasdorf	0	47	0	0	5	0	89,4%
Thomaskindergarten*	Ev. Kirche	Laatzen-Mitte	22	62	0	7	9	0	81,0%
Würzburger Straße	Stadt Laatzen	Laatzen-Mitte	50	25	0	4	2	0	92,0%
Ahornstraße	Stadt Laatzen	Laatzen-Mitte	49	25	0	6	0	0	91,9%
Wülferoder Straße	Stadt Laatzen	Laatzen-Mitte	25	50	0	4	2	0	92,0%
Marktplatz	Stadt Laatzen	Laatzen-Mitte	25	25	0	2	1	0	94,0%
Brucknerweg	Stadt Laatzen	Laatzen-Mitte	47	42	0	6	10	0	82,0%
Lange Weihe*	AWO	Laatzen-Mitte	50	36	0	6	1	0	91,9%
Johanniter, Pinienweg	Johanniter	Laatzen-Mitte	0	0	62	0	0	2	96,8%
Im Park	Ev. Kirche	Rethen	25	50	0	15	21	0	52,0%
Die Insel	Stadt Laatzen	Rethen	25	50	0	8	9	0	77,3%
Familienzentrum*	Stadt Laatzen	Rethen	0	17	0	0	0	0	100,0%
Sehlwiese	Stadt Laatzen	Rethen	0	100	0	0	14	0	86,0%
Schützenstraße	Stadt Laatzen	Gleidingen	50	75	0	20	18	0	69,6%
St. Gertruden, Lavendelweg	Ev. Kirche	Gleidingen	25	50	0	15	9	0	68,0%
St. Nicolai, Stiftungsstrasse*	Ev. Kirche	Ingeln	0	17	20	0	2	7	75,7%
Barmklagesweg	DRK	Oesselse	0	107	0	0	25	0	76,6%
Insgesamt			488	950	107	108	180	11	80,6%

* Kita mit integrativem Betreuungsangebot

** ohne auswärtige Kontingent-Kinder

*** einzelntes Angebot bei freien Trägern

Belegungsstand am 01.10.2024

Einrichtung	Träger	Stadtteil	Randzeiten Frühdienste (FD) vor 8.00 Uhr der Kernbetreuungszeit und Randzeitbetreuung (RZ) nach der Kernbetreuungszeit nach 13.00*/14.00 Uhr													
			FD 7.00 Uhr		FD 7.30 Uhr		RZ 14.00 Uhr		RZ 15.00 Uhr		RZ 15.30 Uhr		RZ 16.00 Uhr		RZ 16.30 Uhr	
			Soll	Ist	Soll	Ist	Soll	Ist	Soll	Ist	Soll	Ist	Soll	Ist	Soll	Ist
An der Masch	Stadt Laatzen	Alt-Laatzen	0	0	19	8	0	0	25	6	50	39	0	0	0	0
Rathausstraße	Stadt Laatzen	Alt-Laatzen	0	0	9	4	0	0	0	0	25	15	0	0	0	0
St. Mathilde, Eichstrasse	Kath. Kirche	Alt-Laatzen	0	0	9	5	0	0	0	0	25	23	0	0	0	0
ev. Kita Grasdorf (Ohestraße)	Ev. Kirche	Grasdorf	23	16	0	0	0	0	0	0	0	0	0	0	0	0
Sudewiesenstraße	Stadt Laatzen	Grasdorf	0	0	17	15	0	0	25	13	0	0	25	25	0	0
Thomaskindergarten	Ev. Kirche	Laatzen-Mitte	20	5	0	0	0	0	0	0	0	0	0	0	22	22
Würzburger Straße	Stadt Laatzen	Laatzen-Mitte	0	0	0	0	0	0	0	0	25	18	0	0	0	0
Ahornstraße	Stadt Laatzen	Laatzen-Mitte	0	0	25	15	0	0	0	0	25	19	0	0	0	0
Wülferoder Straße	Stadt Laatzen	Laatzen-Mitte	17	11	0	0	0	0	0	0	25	25	0	0	0	0
Marktplatz	Stadt Laatzen	Laatzen-Mitte	0	0	15	8	0	0	0	0	15	14	0	0	0	0
Brucknerweg	Stadt Laatzen	Laatzen-Mitte	0	0	19	11	0	0	0	0	42	23	0	0	0	0
Lange Weihe*	AWO	Laatzen-Mitte	25	5	0	0	25	13	25	11	0	0	0	0	25	22
Johanniter, Pinienweg	Johanniter	Laatzen-Mitte	0	0	25	10	0	0	0	0	0	0	0	0	25	8
Im Park	Ev. Kirche	Rethen	0	0	25	13	0	0	0	0	25	24	0	0	0	0
Die Insel	Stadt Laatzen	Rethen	22	15	0	0	0	0	0	0	25	21	0	0	0	0
Familienzentrum	Stadt Laatzen	Rethen	0	0	4	4	0	0	0	0	17	11	0	0	0	0
Sehlwiese	Stadt Laatzen	Rethen	0	0	19	16	0	0	0	0	50	45	0	0	0	0
Schützenstraße	Stadt Laatzen	Gleidingen	21	18	0	0	0	0	25	7	50	31	0	0	0	0
St. Gertruden, Lavendelweg	Ev. Kirche	Gleidingen	25	18	19	13	0	0	0	0	0	0	50	42	0	0
St. Nicolai, Stiftungsstrasse	Ev. Kirche	Ingeln	0	0	20	8	0	0	0	0	0	0	0	0	0	0
Barmklagesweg	DRK	Oesselse	0	0	50	22	0	0	0	0	0	0	82	49	0	0
Insgesamt			153	88	275	152	25	13	100	37	399	308	157	116	72	52

* Randzeit nach 13.00 Uhr nur vereinzelt Angebot bei freien Trägern. Die betroffenen Kinder können nach 14.00 Uhr auch in eine anschließende Randzeit gehen

Stadt Laatzen	2024/2025				2025/2026				2026/2027				2027/2028			
Platzangebot*	1550				1545				1545				1545			
Gesamtzahl Kinder Jahrgänge 2-5	1801				1745				1677				1515			
Deckung in % (Versorgungsquote)	86,1%				88,5%				92,1%				102,0%			
Benötigte Platzzahl bei 95,0 % Deckung	1711				1658				1593				1439			
Defizit / Überhang	-161				-113				-48				106			
Gesamtzahl Kinder unter Berücksichtigung der Bautätigkeit	1801				1801				1752				1647			
Benötigte Plätze unter Berücksichtigung der Bautätigkeit	1711				1711				1664				1565			
Defizit / Überhang	-161				-166				-119				-20			
Kinderzahl lt. EWO	2-3	3-4	4-5	5-6	2-3	3-4	4-5	5-6	2-3	3-4	4-5	5-6	2-3	3-4	4-5	5-6
Daten nach Jahrgängen**	433	443	422	503	369	428	440	508	358	369	428	522	276	358	369	512
tatsächlich betreute Kinder nach Jahrgängen***	Stand 31.07.25				*** per 31.07.2025 werden tatsächlich 6 Fünfjährige mehr betreut, als per 1.10.2024 lt. EWO in Laatzen gemeldet. Dies erklärt sich nur durch Zuzüge in der Altersgruppe bis 31.07.2024, daher der Wert von 101,4 %				Bemerkungen: (Stand 1.10.2025) Belegte Plätze: 1246 noch freie Plätze: 299 Zahl der angemeldeten Kinder, die bis zum 31.07.2026 das 3. Lebensjahr vollenden: 202 *Angaben incl. Platzangebot Kita Sudewiesenstr. ohne auswärtige Kinder (Kontingent AKK aktuell 3) **Überhang bei den 5-6jährigen durch sog. Flexikinder (aktuell 64) und vom Schulbesuch zurückgestellte Kinder (aktuell 15). Bei den Flexikindern handelt es sich um schulpflichtige Kinder, die auf Wunsch der Eltern ein weiteres Jahr in der Kita verbleiben.							
Kindergarten	3	4	5	6												
in auswärtigen Kitas	336	400	399	308												
in sonderpädagog. Kitas	3	10	22	15												
Gesamt***	0	11	7	6												
in % der gemeldeten Jahrgänge	339	421	428	329												
in % bezogen auf 4 Jahrgänge (in Klammern nur Kitaplätze in Laatzen)	78,3	95,0	101,4	65,4	84,2 (80,1)											
Auslastung der Einrichtungen in %					Stand 01.10.25											
	93,1				80,6											

Alt-Laatzen	2024/2025				2025/2026				2026/2027				2027/2028			
Platzangebot	217				217				217				217			
Gesamtzahl Kinder Jahrgänge 2-5	212				209				209				200			
Deckung in % (Versorgungsquote)	102,4%				103,8%				103,8%				108,5%			
Benötigte Platzzahl bei 95,0 % Deckung	201				199				199				190			
Defizit / Überhang	16				18				18				27			
Gesamtzahl Kinder unter Berücksichtigung der Bautätigkeit	212				196				196				196			
Benötigte Plätze unter Berücksichtigung der Bautätigkeit	201				186				186				186			
Defizit / Überhang	16				31				31				31			
Kinderzahl lt. EWO	2-3	3-4	4-5	5-6	2-3	3-4	4-5	5-6	2-3	3-4	4-5	5-6	2-3	3-4	4-5	5-6
Daten nach Jahrgängen	48	59	48	57	42	50	58	59	45	42	50	72	46	45	42	67
tatsächlich betreute Kinder nach Jahrgängen	Stand 31.07.25								Bemerkungen: (Stand: 01.10.2025) Belegte Plätze: 161 noch freie Plätze: 56 Zahl der angemeldeten Kinder, die bis zum 31.07.2026 das 3. Lebensjahr vollenden: 16							
	3	4	5	6												
	40	56	53	46												
in % der gemeldeten Jahrgänge	83,3	94,9	110,4	80,7												
in % bezogen auf 4 Jahrgänge	92,0															
					Stand 01.10.25											
Auslastung der Einrichtungen in %	89,9				74,2											

Grasdorf	2024/2025				2025/2026				2026/2027				2027/2028			
Platzangebot*	91				94				94				94			
Gesamtzahl Kinder Jahrgänge 2-5	109				104				102				87			
Deckung in % (Versorgungsquote)	83,5%				90,4%				92,2%				108,0%			
Benötigte Platzzahl bei 95,0 % Deckung	104				99				97				83			
Defizit / Überhang	-13				-5				-3				11			
Gesamtzahl Kinder unter Berücksichtigung der Bautätigkeit	109				104				108				93			
Benötigte Plätze unter Berücksichtigung der Bautätigkeit	104				99				103				88			
Defizit / Überhang	-13				-5				-9				6			
Kinderzahl lt. EWO	2-3	3-4	4-5	5-6	2-3	3-4	4-5	5-6	2-3	3-4	4-5	5-6	2-3	3-4	4-5	5-6
Daten nach Jahrgängen	25	35	14	35	19	26	37	22	18	19	26	39	18	18	19	32
tatsächlich betreute Kinder nach Jahrgängen	Stand 31.07.25								Bemerkungen: (Stand 1.10.2025) Belegte Plätze: 107 (von 122 Komplettangebot) noch freie Plätze: 15 (3 davon AKK-Kontingent) Angemeldete Kinder, die bis zum 31.07.2026 das 3.Lebensjahr vollenden: 19 In der Kita Sudewiesenstraße betreute Kinder aus Laatzten: 42 Laatzten-Mitte 14 Grasdorf 17 Rethen 9 Gleidingen 2 Berücksichtigung der Bautätigkeit: 2026/27 6 Kinder Hildesheimerstraße ehem. Aldi-Areal. Die Wohnbebauung auf dem Gelände der ehe, Moschee wird vorauss. erst 2028/29 abgeschlossen sein							
inkl. Überhänge aus anderen Stadtteilen	3	4	5	6	54	31	32	4								
in % der gemeldeten Jahrgänge	216,0	88,6	228,6	11,4												
in % bezogen auf 4 Jahrgänge	111,0															
					Stand 01.10.25											
Auslastung inkl. Kinder aus anderen Stadtteilen u. AKK-Kontingent in %, be-zogen auf Komplettangebot	101,7				1+11											

* wegen des überörtlichen Einzugsbereiches wird das Platzangebot der Kita Sudewiesenstraße entsprechend der mehrjährigen Durchschnittswerte an dieser Stelle ab 2025/26 nur mit 19 Plätzen berücksichtigt (2024/25 20 Plätze). Das Komplettangebot (z.Zt. 47 Plätze für Laatzener Kinder) wird nur im Gesamt-überblick Stadt Laatzten erfasst. Seit 1.8.2025 bietet die ev. Kita Grasdorf keine Plätze für U3 mehr in einer Kiga-Gruppe an. Dort stehen jetzt wieder 75 Plätze zur Verfügung

Laatzen-Mitte	2024/2025				2025/2026				2026/2027				2027/2028			
Platzangebot	595				595				595				595			
Gesamtzahl Kinder Jahrgänge 2-5	793				773				746				684			
Deckung in % (Versorgungsquote)	75,0%				77,0%				79,8%				87,0%			
Benötigte Platzzahl bei 95,0 % Deckung	753				734				709				650			
Defizit / Überhang	-158				-139				-114				-55			
Gesamtzahl Kinder unter Berücksichtigung der Bautätigkeit	793				773				771				760			
Benötigte Plätze unter Berücksichtigung der Bautätigkeit	753				734				732				722			
Defizit / Überhang	-158				-139				-137				-127			
Kinderzahl lt. EWO	2-3	3-4	4-5	5-6	2-3	3-4	4-5	5-6	2-3	3-4	4-5	5-6	2-3	3-4	4-5	5-6
Daten nach Jahrgängen	203	177	195	218	169	194	173	237	170	169	194	213	117	170	169	228
tatsächlich betreute Kinder nach Jahrgängen	Stand 31.07.25								Bemerkungen: (Stand: 01.10.2025) Belegte Plätze: 533 noch freie Plätze: 62 Zahl der angemeldeten Kinder, die bis zum 31.07.2026 das 3. Lebensjahr vollenden: 106 Berücksichtigung der Bautätigkeit Im Kindergartenjahr 2026/27 ist mit der Fertigstellung des 1. BA der Wohnbebauung Mergenthaler Str. 6 (Lunux-Gelände) zu rechnen, hieraus ergeben sich rechnerisch 25 Kindergartenkinder. Aus der Fertigstellung des des 2.BA ergeben sich 2027/28 rechnerisch 51 Kindergartenkinder							
	3	4	5	6												
	137	161	156	123												
in % der gemeldeten Jahrgänge	67,5	91,0	80,0	71,6												
in % bezogen auf 4 Jahrgänge	72,8															
					Stand 01.10.25											
Auslastung der Einrichtungen in %	97,0				89,6											

Rethen	2024/2025				2025/2026				2026/2027				2027/2028			
Platzangebot*	277				277				277				277			
Gesamtzahl Kinder Jahrgänge 2-5	322				327				318				295			
Deckung in % (Versorgungsquote)	86,0%				84,7%				87,1%				93,9%			
Benötigte Platzzahl bei 95,0 % Deckung	306				311				302				280			
Defizit / Überhang	-29				-34				-25				-3			
Gesamtzahl Kinder unter Berücksichtigung der Bautätigkeit	322				327				318				301			
Benötigte Plätze unter Berücksichtigung der Bautätigkeit	306				311				302				286			
Defizit / Überhang	-29				-34				-25				-9			
Kinderzahl lt. EWO	2-3	3-4	4-5	5-6	2-3	3-4	4-5	5-6	2-3	3-4	4-5	5-6	2-3	3-4	4-5	5-6
Daten nach Jahrgängen	63	90	75	94	76	65	90	96	68	76	65	109	64	68	76	87
tatsächlich betreute Kinder nach Jahrgängen	Stand 31.07.24								Bemerkungen: (Stand 01.10.2025) Belegte Plätze: 200 noch freie Plätze: 77 Zahl der angemeldeten Kinder, die bis zum 31.07.2026 das 3. Lebensjahr vollenden: 34 * Zuordnung von 10 Plätzen der Kita St. Gertruden zu Rethen wegen Baugebiet am Erdbeerhof (davon zum Stichtag 7 entsprechend belegt) Versorgungsquote (Deckung in %) 2025/26 unter Berücksichtigung der in anderen Stadtteilen betreuten Rethener Kinder = 93,0 % (16 ev. Kita Grasdorf, 9 Kita Sudewiesenstraße, 2 AWO-Kita) Berücksichtigung der Bautätigkeit 2027/2028 6 Kinder wg. Weiterentwicklung Baugebiet Erdbeerhof II (verschoben von 2026/27 auf 2027/28)							
	3	4	5	6												
	45	72	76	47												
in % der gemeldeten Jahrgänge	71,4	80,0	101,3	71,6												
in % bezogen auf 4 Jahrgänge	75															
					Stand 01.10.25											
Auslastung der Einrichtungen in %	86,6				72,2											

Gleidungen	2024/2025				2025/2026				2026/2027				2027/2028			
Platzangebot*	190				190				190				190			
Gesamtzahl Kinder Jahrgänge 2-5	205				190				175				150			
Deckung in % (Versorgungsquote)	92,7%				100,0%				108,6%				126,7%			
Benötigte Platzzahl bei 95,0 % Deckung	195				181				166				143			
Defizit / Überhang	-5				10				24				48			
Gesamtzahl Kinder unter Berücksichtigung der Bautätigkeit	205				190				219				194			
Benötigte Plätze unter Berücksichtigung der Bautätigkeit	195				181				208				184			
Defizit / Überhang	-5				10				-18				6			
Kinderzahl lt. EWO	2-3	3-4	4-5	5-6	2-3	3-4	4-5	5-6	2-3	3-4	4-5	5-6	2-3	3-4	4-5	5-6
Daten nach Jahrgängen	56	48	50	51	34	57	46	53	34	34	57	50	22	34	34	60
tatsächlich betreute Kinder nach Jahrgängen	Stand 31.07.25								Bemerkungen: (Stand 01.10.2025) Belegte Plätze: 138 noch freie Plätze: 52 Zahl der angemeldeten Kinder, die bis zum 31.07.2026 das 3. Lebensjahr vollenden: 15 *10 Plätze weniger bei Kita St. Gertruden, da Rethen zugeordnet für Kinder aus dem Rethener Teil des Baugebietes am Erdbeerhof Berücksichtigung der Bautätigkeit ab 2026/27 44 Kinder mehr wegen Weiterentwicklung Baugebiet Erdbeerhof II							
	3	4	5	6												
	36	46	45	47												
in % der gemeldeten Jahrgänge	64,3	95,8	90,0	190,0												
in % bezogen auf 4 Jahrgänge	84,9															
					Stand 01.10.25											
Auslastung der Einrichtungen in %	91,6				72,6											

Ingeln-Oesslese	2024/2025				2025/2026				2026/2027				2027/2028			
Platzangebot*	152				144				144				144			
Gesamtzahl Kinder Jahrgänge 2-5	160				142				127				99			
Deckung in % (Versorgungsquote)	95,0%				101,4%				113,4%				145,5%			
Benötigte Platzzahl bei 95,0 % Deckung	152				135				121				94			
Defizit / Überhang	0				9				23				50			
Gesamtzahl Kinder unter Berücksichtigung der Bautätigkeit	160				142				127				99			
Benötigte Plätze unter Berücksichtigung der Bautätigkeit	152				135				121				94			
Defizit / Überhang	0				9				23				50			
Kinderzahl lt. EWO	2-3	3-4	4-5	5-6	2-3	3-4	4-5	5-6	2-3	3-4	4-5	5-6	2-3	3-4	4-5	5-6
Daten nach Jahrgängen	38	34	40	48	29	36	36	41	23	29	36	39	9	23	29	38
tatsächlich betreute Kinder nach Jahrgängen	Stand 31.07.25								Bemerkungen: (Stand 1.10.2025) Belegte Plätze: 110 noch freie Plätze: 34 Zahl der angemeldeten Kinder, die bis zum 31.07.2026 das 3. Lebensjahr vollenden: 11 * Platzzahl variiert aufgrund einer Mischgruppe Kiga/Hort. Ab 2026/2027 ist noch nicht abzusehen, wie viele Kiga Plätze durch Umwandlung in eine reine Kiga-Gruppe zusätzlich entstehen oder ob die Gruppe komplett wegfällt							
	3	4	5	6												
	24	34	37	41												
in % der gemeldeten Jahrgänge	63,2	100,0	92,5	85,4												
in % bezogen auf 4 Jahrgänge	85,0															
					Stand 01.10.25											
Auslastung der Einrichtungen in %	89,5				76,4											

Kitabedarfsplanung-Deckungs-/Versorgungsquote

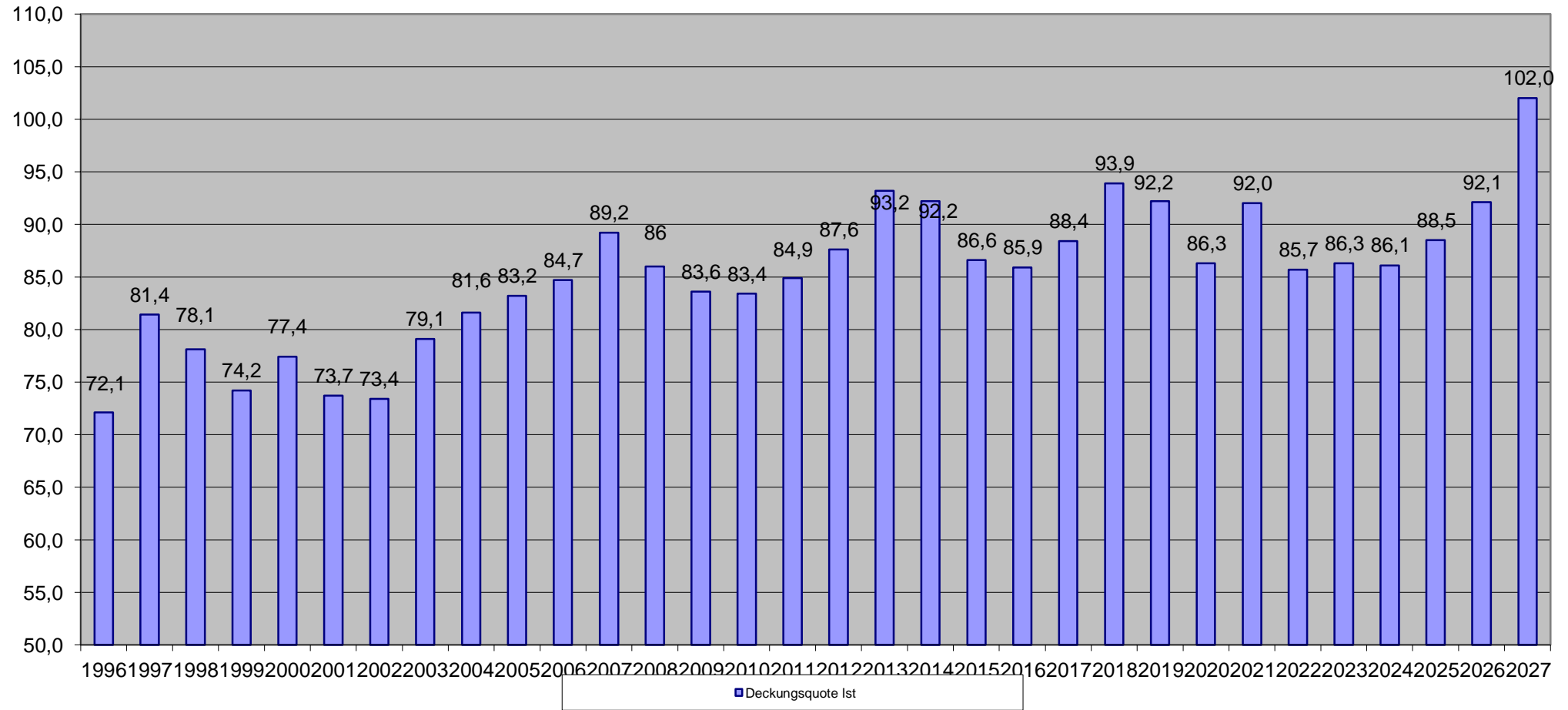

Kinder/Platzangebot

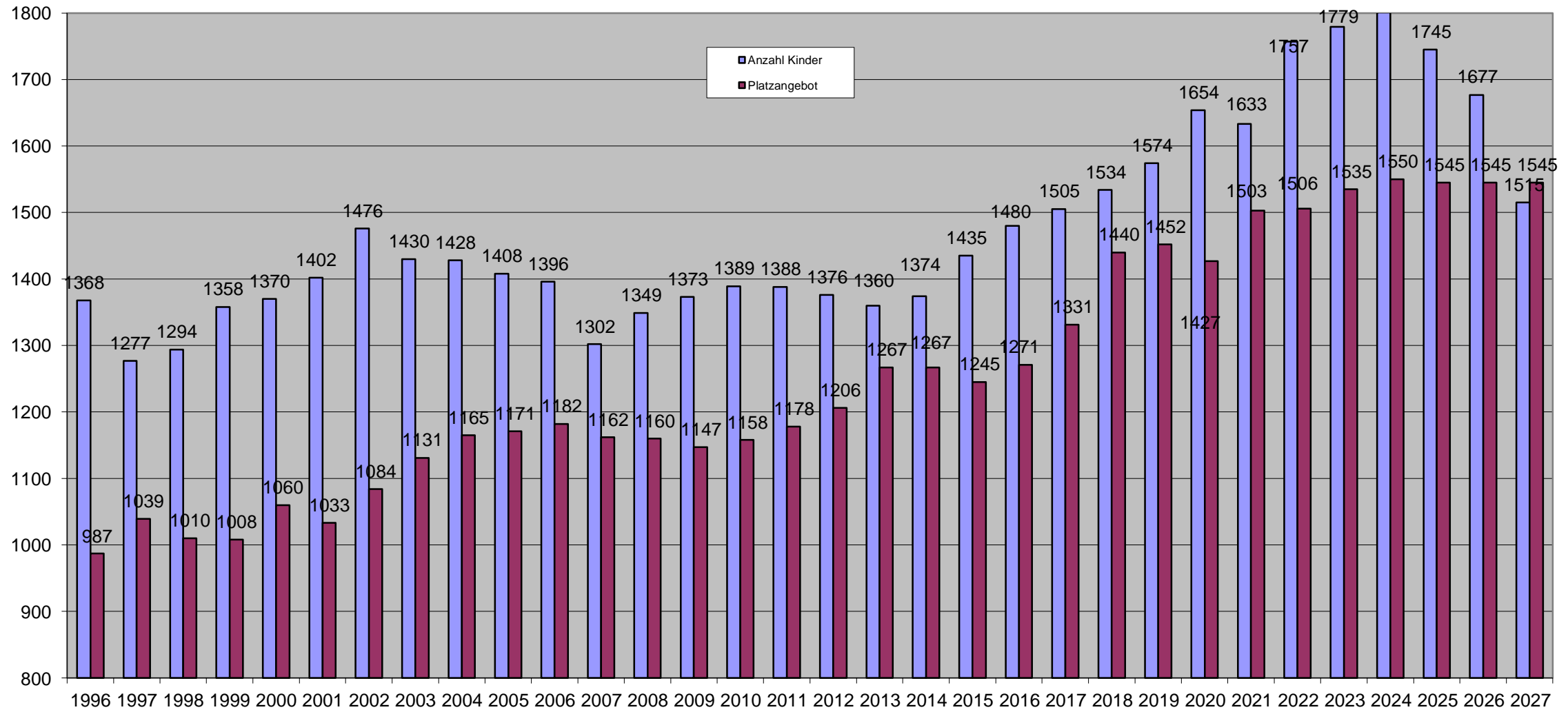

Plätze nach Betreuungsarten

