

Südansicht

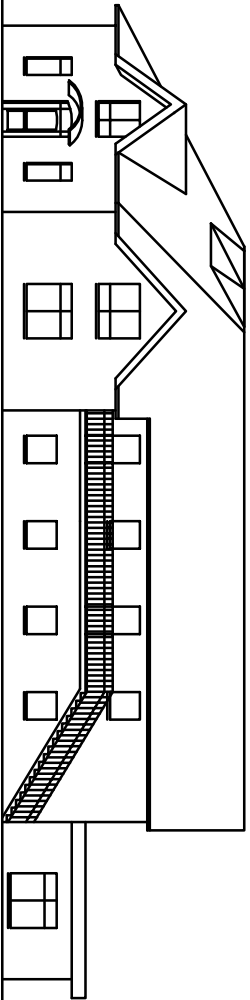

Westansicht

 Studio Design & Architecture Dipl.-Ing. Bodo Wittenberg	Mandat: 13 Projekt-Nr.: 0000103	Neubauplanung 4-Geigeschossiges und Dienstleistungs- Gebäude mit Liftschacht - 1000qm Baugruben - 07.01.2010	Maßstab: 1:50 Datum: 07.01.2010 Blatt: 1 von 3 Projekt: Name: Datum: 11.01.2010
	Projekt-Nr.: 0000103		Datum: 07.01.2010 Blatt: 1 von 3 Projekt: Name: Datum: 11.01.2010